



Beter gekeurd
Bien vérifié

PROCES-VERBAAL VAN HET ONDERZOEK VAN
EEN ELEKTRISCHE LAAGSPANNINGSINSTALLATIE

DE INSTALLATIE IS CONFORM

Het onderzoek gebeurt volgens werkinstructie 10le006 of 10le008 op basis van de hieronder vermelde voorschriften.

Uw controle werd uitgevoerd door BTV VZW, kantoor BTV Antwerpen, Noorderlaan 109 bus 5, 2030 ANTWERPEN
T: 03 216 28 90, E: btv.antwerpen@btvcontrol.be

Verslagnummer: 0345-191031-06 Datum van het onderzoek: 31/10/19
Extra controle datums:

ALGEMENE GEGEVENS:

ADRES INSTALLATIE : BAPTISTA
HELENALEI 24A/4de v. studio 8
2018 ANTWERPEN

EIGENAAR : BAPTISTA
Adres : HELENALEI 24A/4de v. studio 8
2018 ANTWERPEN

OPDRACHTGEVER : ELECTRO ZUID
Adres : NATIONALESTRAAT 112
2000 ANTWERPEN

INSTALLATEUR : ELECTRO ZUID
Adres : NATIONALESTRAAT 112
2000 ANTWERPEN

BTW of IK : 0451717617

EAN : / **Teller nr.** 43714001 **Index :**

Visualisatie van de installatie

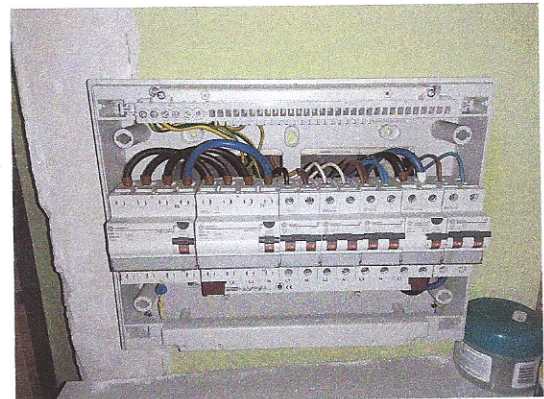

ALGEMENE BESCHRIJVING EN KENMERKEN:

Aard installatie :	Wijziging /	Type der Lokalen :	Appartement
Begin werken fundering:	Voor 01/10/81	Elektrische installatie :	Voor & Na 01/10/81
Aansluiting spanning :	3x400V + N	AREI art. :	86
Voedingskabel hoofdbord :	4 x 6 mm ²	Bescherming van de aansluiting :	teco 30-180 A
Type van de aardelektrode:	Baren	Alg. schakelaar: type :	4p 40A/300mA
Aantal borden :	1	Aantal eindstroombanen :	4
Uitwendige invloedsfactoren :		Schema :	TT

ONDERZOEK:

Controlebezoek volgens : AREI art. 276,

VMA - 48.5

MA-LS-02/2015



1 / 3



Beter gekeurd
Bien vérifié

PROCES-VERBAAL VAN HET ONDERZOEK VAN EEN ELEKTRISCHE LAAGSPANNINGSINSTALLATIE

Aard van het onderzoek : Controlebezoek

METINGEN:

RA: algemeen Ohm RI tot 12 MOhm

BESCHRIJVING:

Zie eendraadsschema en situatieschema.

VASTGESTELDE INBREUKEN

Geen

NOTA'S

Geen

BESLUIT

De installatie is conform.
De ingangsklemmen van de algemene ADS werden verzegeld.
De ééndraads - en situatieschema's werden voor gezien getekend.
De installatie dient opnieuw gecontroleerd uiterlijk op 31/10/2044 (art. 271 AREI) alsook voor de ingebruikname van elke belangrijke wijziging of beduidende uitbreiding, uitgevoerd voor deze datum.

De agent-onderzoeker,
0345 REDOUAN EL GAZUANI

voor De Directeur,

UITGEVOERDE CONTROLES

Tijdens het controleonderzoek van huishoudelijke installaties (art. 271)

- de controle van de uitvoering van de elektrische installatie overeenkomstig de schema's;
 - de controle van de staat (vasthechtingen, beschadiging,...) van het vast geïnstalleerd elektrisch materieel in het bijzonder wat betreft de schakelaars, de stopcontactdozen, de aansluitingen in de verdeelborden,...;
 - de controle van de beschermingsmaatregelen tegen elektrische schokken bij rechtstreekse en onrechtstreekse aanraking;
 - de controle van de werking van de differentieelstroominrichtingen via de eigen testinrichting;
 - de controle van de foutlussen en de juiste aansluiting van de differentieelstroominrichtingen via de opwekking van een foutstroom van minimum 2,5 maal de gevoeligheid van het apparaat;
 - de controle van de continuïteit van de equipotentiale verbindingen (hoofd- en bijkomende) en van de beschermingsgeleiders van de stopcontactdozen en van de vaste, vast opgestelde of verplaatsbare toestellen met vaste standplaats van de klasse 1
 - de visuele controle van vast of vast opgesteld materieel dat gevaar kan opleveren voor personen en goederen;
 - de visuele controle van verplaatsbaar materieel dat gevaar kan opleveren voor personen en goederen.
- Behoudens inbreuken, wordt de overeenstemming bevestigd tussen de geïnstalleerde beschermingsinrichtingen tegen overstroom en de doorsneden van de respectievelijke stroombanen die ze beschermen.

PLICHTEN VAN DE EIGENAARS, BEHEERDERS, HUURDERS

- de verplichting het proces-verbaal van het controlebezoek te bewaren in het dossier van de elektrische installatie samen met de ééndraadschema's en de situatieplannen;
- de verplichting in het dossier elke wijziging aangebracht aan de elektrische installatie te vermelden;
- de verplichting de Federale Overheidsdienst die Energie onder zijn bevoegdheid heeft onmiddellijk in te lichten over elk ongeluk aan personen overkomen en rechtstreeks of onrechtstreeks te wijten aan de aanwezigheid van elektriciteit;
- de verplichting, wanneer er overtredingen zijn vastgesteld tijdens het controlebezoek, een nieuw controlebezoek te doen verrichten door hetzelfde erkend organisme om na te gaan of na afloop van de termijn van één jaar de overtredingen verdwenen zijn. Indien tijdens dat tweede onderzoek wordt vastgesteld dat er nog overtredingen overblijven, moet het erkend organisme een kopie van het proces-verbaal van het controlebezoek sturen naar de Algemene Directie Energie die belast is met het hoog toezicht op de huishoudelijke elektrische installaties.

Betekenis van de nota's: betreffen gebreken die geen invloed hebben op de besluitvorming, vaststellingen die buiten het kader van onderzoek vallen maar een gevaar inhouden voor de veiligheid, of organisatorische gegevens.



Beter gekeurd
Bien vérifié

PROCES-VERBAAL VAN HET ONDERZOEK VAN EEN ELEKTRISCHE LAAGSPANNINGSINSTALLATIE

WELKE STAPPEN NEMEN ALS INSTALLATIE CONFORM IS

STAP 1

Lees dit proces-verbaal zorgvuldig en besteed aandacht aan de eventuele nota's.

STAP 2

Bij belangrijke uitbreidingen van de installatie, laat opnieuw controleren.

STAP 3

Een herkeuring van de installatie is verplicht voor 31/10/2044.

STAP 4

BTV Antwerpen staat tot uw dienst voor de noodzakelijke keuringen.

Electro Zuid

ELECTRO ZUID
Nationalestraat 112
2000 ANTWERPEN
BTW : BE 0451.717.617
Tel. : 032030309
Fax : 03/226.15.91
electrozuid@telenet.be
http://www.electrozuid.com

HELENALEI 24 A

HELENALEI 24 A /STUDIO 8
2600 BERCHEM

Nr. v RGIE-AREI 23/10/2019

Gegevens eigenaar :

BAPTISTA

HELENALEI 24 A /STUDIO 8

2600 BERCHEM

Tel. :

E-mail :

Technische gegevens :

Type teller : Normaal Doorsnee verbindingkabel 10 mm²

Netwerkspanning : 3x400V+ N Gemeten aardingswe... : Ohm

Type werf : Renovatie Hoofddifferentieel : 40A 300MA

Installateur	Controlerend organisme	Eigenaar
Naam : Electro Zuid Datum : Handtekening: 	Organisme : BTV Antwerpen Naam : Datum : Handtekening:  Redouan El Gazuani 345	Naam : I.O.V. Datum : Handtekening: 

Terras

Keuken

Badkamer

WC

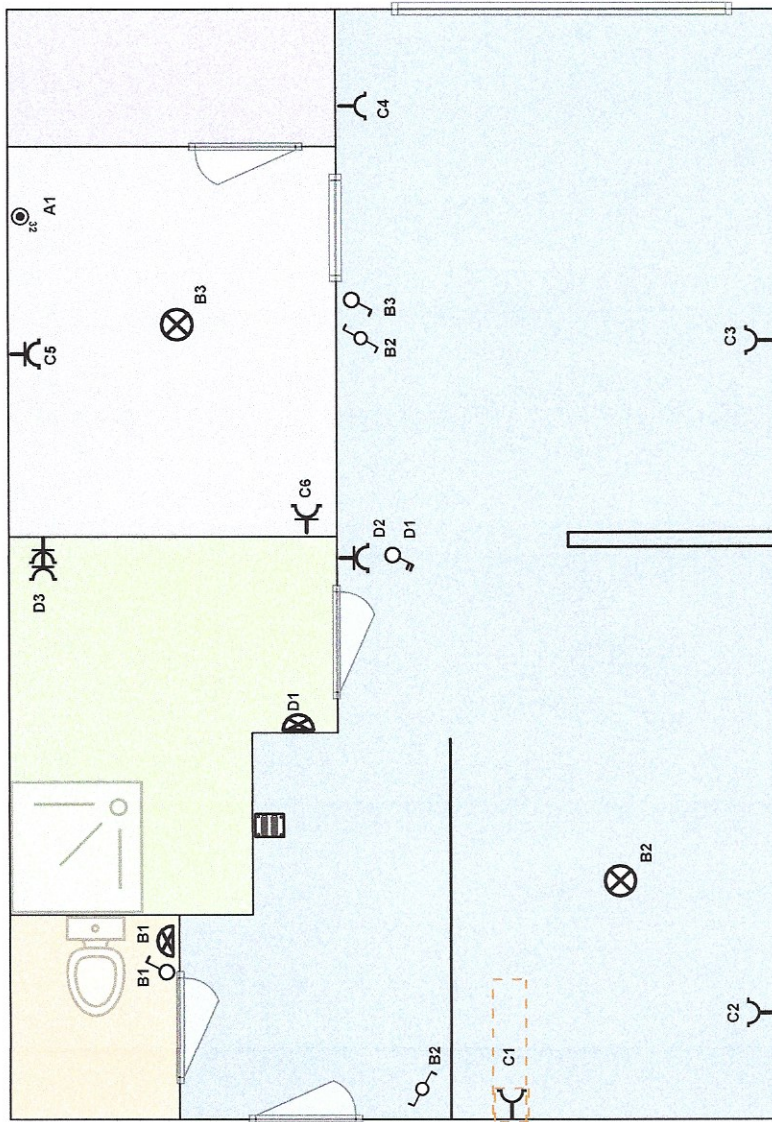

Erkend Organisme

Technisch Bureau Verbruggen
 Noorderlaan 109 Bus 5
 2030 Antwerpen
 Tel: 03/216.28.90



Plaats van de elektrische installatie

BAPTISTA
 HELENALEI 24 A /STUDIO 8
 2600 BERCHEM
 Tel: I.O.V.
 Email:

Installateur

Electro Zuid

Nationalestraat 112
 2090 ANTWERPEN
 Tel: 032030309
 Fax: 03/226.15.91
 Email: electrozuid@telenet.be
 BTW: BE 0451.767.617

Situatieschema

Datum : 23/10/2019

Spanning: 3x400V+ N

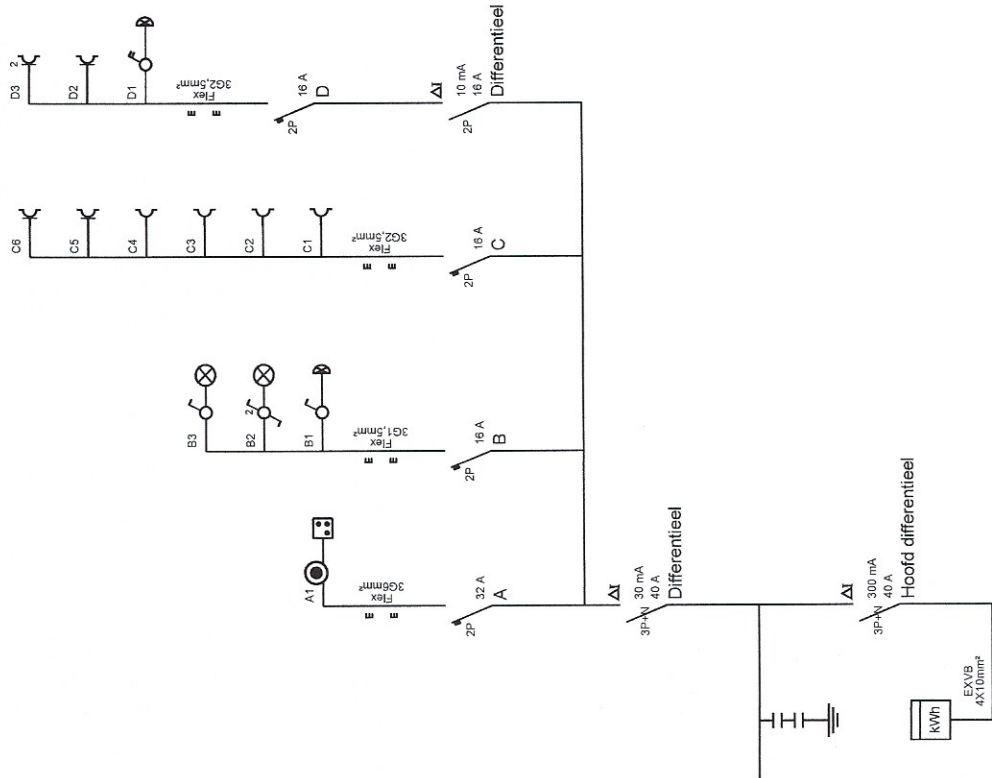

Erkend Organisme

Technisch Bureau Verbruggen
 Noorderlaan 109 Bus 5
 2030 Antwerpen
 Tel: 03/216.28.90

[Signature]
 21/10/19
 Feouuar El Gazuani
 3-15

Plaats van de elektrische installatie







BAPTISTA
 HELENALEI 24 A /STUDIO 8
 2600 BERCHEM
 Tel: *I.O.V*
 Email:

Installateur

[Signature]
Electro Zuid
 Nationalestraat 112
 2000 ANTWERPEN
 Tel: 032030309
 Fax: 03/226.15.91
 Email: electrozuid@telenet.be
 BTW: BE 0451.767.617

Eendraadschema

Datum : 23/10/2019
 Spanning: 3x400V+ N

Hoofd differentieel	Differentieel	A Keuken	B Keuken	C Keuken Woonruimte	Differentieel	D Badkamer
Diff. 4P	Diff. 4P	Aut. 2P	Aut. 2P	Aut. 2P	Diff. aut.	Aut. 2P
						
Type A 40A 300mA	Type A 40A 30mA	C 32A	C 16A	C 16A	Type A 16A 10mA	C 16A

Installateur

Electro Zuid

Nationalestraat 112
 2000 ANTWERPEN
 Tel : 032030309
 Gsm :
 Email: electrozuid@telenet.be
 B.T.W : BF 0451 717 617

Plaats van de elektrische installatie

BAPTISTA
 HELENALEI 24 A /STUDIO 8
 2600 BERCHEM
 Tel:

Erkend Organisme

Technisch Bureau Verbruggen
 Noorderlaan 109 bus 5
 2030 Antwerpen
 Tel: 03/216.28.90

Verdeelkast

Datum: 23/10/2019
 Spanning: 3x400V+ N

Handwritten notes and signatures:
 7.0.1
 21/10/19
 Redouan El Gazuani
 345