

Atlas Controle
Boulevard Lambermont 127
1030 Bruxelles

VERSLAG VAN ONDERZOEK: HUISHOUDELIJKE ELEKTRISCHE INSTALLATIE

Verslag Nr:

45.400

Datum van bezoek:

28-05-2024

Plaats van het onderzoek:

Sparrenstraat 7 2020 Antwerpen België

Inspecteur:

Hasan Ozdemir

Aard onderzoek:

Gelijkvormigheidscontrole vóór ingebruikname
(Livre 1 6.4)

De datum van opstelling:

28-05-2024 15:23:28

Volgend controlebezoek:

28-05-2049

Installatietester:

TI-037/6278044

Opdrachtgever

Naam

PEB Certi

Adres

Blaisantvest 105 -, 9000 Gent

Telefoon

+32 2 466 45 66 +32 489 22 26 97

Email

epc.certi@gmail.com

Wetgeving



663 - INSP

AREI. Algemeen Reglement op de elektrische installaties.

Identificatie van de elektrische installatie

Adres van de installatie

Sparrenstraat 7 2020 Antwerpen België

Appartement aanduiding

3de verdieping links

Gebouw

Appartement 3de verdieping links

Eigenaar

Zeki Karadayi

Adres van de eigenaar

Sparrenstraat 7 2020 Antwerpen België

Installateur

Zeki Karadayi

Fundamenten

vóór 81

Datum van de uitvoering van de installatie

Vanaf 01/06/2023

Gegevens verdeler

DNB

Fluvius

Nummer teller

1SAG3100514823

EAN code

541449500000865027

Meter/bord verbinding

XVB 4X10

Net spanning

3 x 230 V

Maximum beveiliging

40 A 4P

Atlas Contrôle
 Boulevard Lambertmont 127
 1030 Bruxelles

Onderzoek

Schema's	Equipotentiale verbindingen
OK	OK

Beschrijving van de installatie	Zie schema's
Aantal verdeelborden	2
Hoofd differentiële schakelaar	300mA - 40A - type A
DK Test van DSR	OK
ΔI_n	OK
Controle van de staat	OK
Opgesteld materieel	OK
Beschermingsinrichtingen tegen directe aanraking	OK
Beschermingsinrichtingen tegen indirecte aanraking	OK
Beschermingsinrichtingen tegen overstroom	OK
Type aardelektrode	Baar
Weerstand aardelektrode (Ω)	7
Isolatiemeting ($M\Omega$)	0,76

Besluit

BESLUIT : CONFORM

De door Atlas Contrôle uitgevoerde inspectie was gericht op de zichtbare delen van de installatie die normaal toegankelijk zijn. De elektrische installatie voldoet aan de : eisen van Boek 1 van de AREI (Koninklijk Besluit van 5/03/2023: C-2023/41114) betreffende elektrische installaties met lage en zeer lage spanning. Atlas Contrôle verklaart dat de inspecteur het differentiële stroombeveiligingsapparaat, dat aan het begin van de elektrische installatie is geplaatst, heeft verzegeld en dat hij het (de) ééndraadschema('s) en de plaatsingstekening(en) heeft goedgekeurd. Het volgende controlebezoek moet uiterlijk in 25 jaren worden afgelegd.

Handtekening van de inspecteur



Atlas Controle
 Boulevard Lambert 127
 1030 Bruxelles

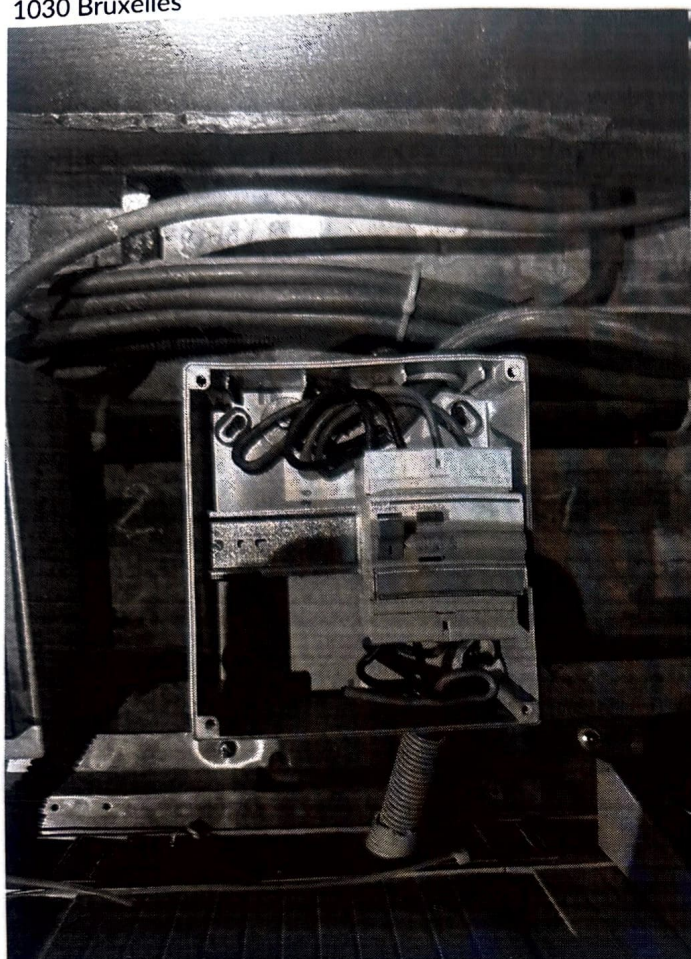

Verdeelbord 1

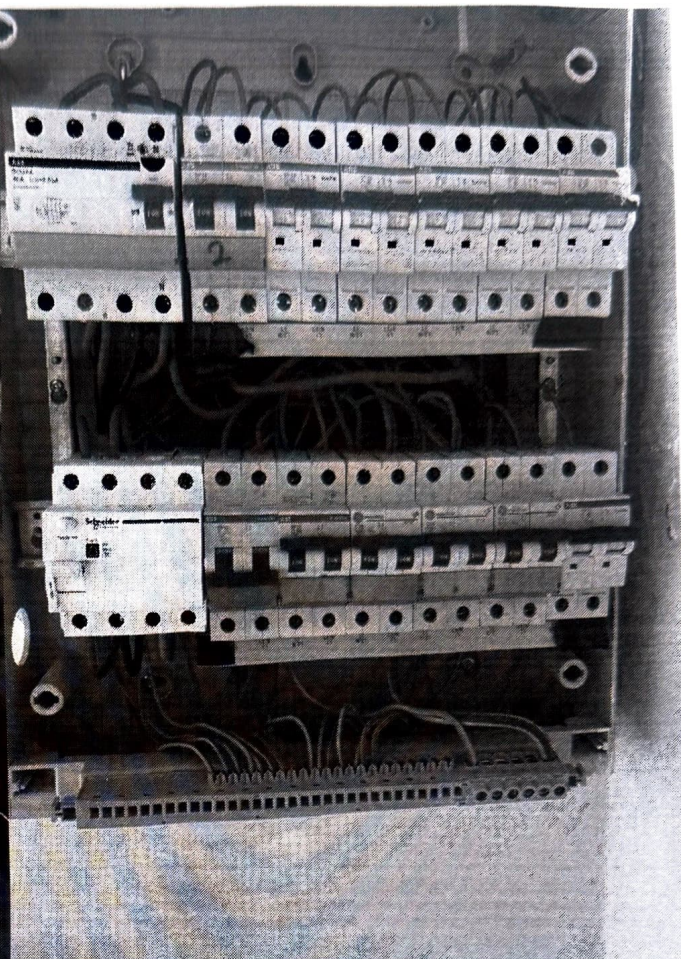

Verdeelbord 2

Opmerkingen lijst

Bewoordingen	Referentie
De schema's van de elektrische installatie moeten in het elektrische installatiedossier bewaard worden. Het wordt ook ten zeerste aanbevolen een kopie van de schema's in de buurt van het hoofdverdeelbord te bewaren.	RDE2
De schema's van de elektrische installatie zijn op het tijdstip van de inspectie aanwezig en werden ter plaatse gecontroleerd. Deze moeten opnieuw worden getoond bij de volgende (her)inspectie.	RDE3
Deze controle is beperkt tot de zichtbare en normaal toegankelijke delen van de installatie. Tenzij anders vermeld, maken de toestellen en apparaten aangesloten op de vaste installatie geen deel uit van de controle.	RDE4
Deze inspectie is enkel beperkt tot de delen van de elektrische installatie die op de overeenkomstige (en ondertekende) delen van de schema's aangegeven zijn.	RDE5
De uitgevoerde controle is een onmiddellijke controle op basis van het tijdstip van doorgang. Dit rapport is slechts een weergave van de elektrische installatie op het moment van de controle.	RDE6
De verlichting is nog niet permanent geïnstalleerd.	RDE7
De badkamer is nog niet klaar: bad en/of douche zijn nog niet geïnstalleerd. Bij de definitieve plaatsing van het bad en/of de douche moet rekening worden gehouden met de volumes in de badkamer of de doucheruimte.	RDE8
De keuken (en de toestellen) zijn nog niet geplaatst.	RDE9

Atlas Controle
Boulevard Lambermont 127
1030 Bruxelles

Bewoordingen	Referentie
Deze inspectie heeft alleen betrekking op het bewoonbare gedeelte van het gebouw.	RDE10
Niet alle apparaten van klasse I (b.v. wasmachines, droogtrommels, ...) zijn geïnstalleerd ten tijde van de inspectie.	RDE11

Bewoordingen

Foto